



LICEO "GIUSEPPE E QUINTINO SELLA"
Classico - Linguistico - Artistico
Istituto Istruzione Superiore Statale
Via Addis Abeba, 20 – 13900 BIELLA - tel. 015/8409141 - fax 015/8491797
Indirizzo PEC: biis00100d@pec.istruzione.it - Email: biis00100d@istruzione.it
Sito: www.liceosella.it C.F.: 90021210027



Prot. n. 2703 / B.5.a.

Organizzazione dei locali per le operazioni connesse all'ESAME DI STATO 2020

Il sottoscritto Gianluca Spagnolo, in qualità di Dirigente scolastico del Liceo "G. e Q. Sella" di Biella ai fini dell'organizzazione dei locali da destinare alle operazioni previste per l'Esame di Stato – giugno 2020, considerato quanto previsto dal "Documento Tecnico – misure contenitive nel settore scolastico del 16 maggio 2020, dell'OM 11 del 16 maggio 2020, ai fini del contenimento della diffusione dell'infezione da COVID-19,

DETERMINA CHE: Sono destinati ai lavori delle commissioni d'esame i seguenti locali:

1 - Commissione "CLASSICO": sede Via Addis Abeba 20, Biella.

Salone Museo Roccavilla per operazioni relative alla riunione preliminare e attività in plenaria di tutte e due le sottocommissioni delle sezioni A e B. L'aula sarà dotata di 14 sedie distanziate tra loro di almeno due metri. E' inoltre predisposta, per il solo uso del Presidente di commissione l'aula 13 al primo piano, con accesso dall'ingresso principale dell'Istituto.

Al termine della preliminare, mentre si procede alle operazioni di sanificazione giornaliera, il salone del Museo Roccavilla verrà predisposto con le postazioni necessarie per le operazioni di colloquio d'esame con i candidati. L'aula sarà dotata di 7 sedie e banchi per i commissari e il Presidente di commissione più una sedia e relativo banco per il candidato e una sedia per l'eventuale accompagnatore del candidato. Le sedie saranno poste ad almeno due metri l'una dall'altra. L'accesso esterno al Museo Roccavilla avverrà dall'ingresso principale in via Addis Abeba 20 Biella imboccando il vialetto laterale posto a destra dell'edificio scolastico. Il percorso sarà identificato dal cartello con frecce indicanti la scritta "Commissione CLASSICO – Sez. A / B". Ai candidati verranno assegnati i servizi igienici posizionati nel corridoio seminterrato. Per la commissione sono previsti bagni interni al museo.

L'aula 12 posta nel corridoio nord al primo piano è dedicata per i casi di necessità.



LICEO "GIUSEPPE E QUINTINO SELLA"
Classico - Linguistico - Artistico
Istituto Istruzione Superiore Statale
Via Addis Abeba, 20 – 13900 BIELLA - tel. 015/8409141 - fax 015/8491797
Indirizzo PEC: biis00100d@pec.istruzione.it - Email: biis00100d@istruzione.it
Sito: www.liceosella.it C.F.: 90021210027



2 - Commissione "LINGUISTICO 2": sede Via Addis Abeba 20, Biella.

Aula 36 posta al piano seminterrato per operazioni relative alla riunione preliminare e attività in plenaria di tutte e due le sottocommissioni delle sezioni D e I.

L'aula sarà dotata di 14 sedie distanziate tra loro di almeno due metri. E' inoltre predisposta, per il solo uso del Presidente di commissione l'aula 15 al primo piano, con accesso dall'ingresso principale dell'Istituto

Al termine della preliminare, mentre si procede alle operazioni di sanificazione giornaliera, l'aula 36 verrà predisposta con le postazioni necessarie per le operazioni di colloquio d'esame con i candidati. L'aula sarà dotata di 7 sedie e banchi per i commissari e il Presidente di commissione più una sedia e relativo banco per il candidato e una sedia per l'eventuale accompagnatore del candidato. Le sedie saranno poste ad almeno due metri l'una dall'altra. L'accesso esterno all'aula 36 avverrà dall'ingresso principale in via Addis Abeba 20 Biella imboccando la rampa di accesso laterale posta in prossimità del cancello di accesso laterale sinistro dell'istituto. Il percorso sarà identificato dal cartello con frecce indicanti la scritta "Commissione LINGUISTICO 2 – Sez. D / I". Ai candidati verranno assegnati i servizi igienici posizionati nel corridoio del seminterrato. Per la Commissione sono previsti i servizi posto nel corridoio sud del piano terreno.

L'aula 3 posta nel corridoio sud al piano terreno è dedicata per i casi di necessità.

3 - Commissione "ARTISTICO 1": sede Via Addis Abeba 20, Biella.

Aula 35 posta al piano seminterrato per operazioni relative alla riunione preliminare e attività in plenaria di tutte e due le sottocommissioni delle sezioni F e H. L'aula sarà dotata di 14 sedie distanziate tra loro di almeno due metri. E' inoltre predisposta, per il solo uso del Presidente di commissione l'aula 16 al primo piano, con accesso dall'ingresso principale dell'Istituto

Al termine della preliminare, mentre si procede alle operazioni di sanificazione giornaliera, l'aula 35 verrà predisposta con le postazioni necessarie per le operazioni di colloquio d'esame con i candidati. L'aula sarà dotata di 7 sedie e banchi per i commissari e il Presidente di commissione più una sedia e relativo banco per il candidato, una sedia per l'eventuale docente di sostegno e una sedia per l'eventuale accompagnatore del candidato. Le sedie saranno poste ad almeno due metri l'una dall'altra. L'accesso esterno all'aula 35 avverrà dall'ingresso principale in via Addis



LICEO "GIUSEPPE E QUINTINO SELLA"
Classico - Linguistico - Artistico
Istituto Istruzione Superiore Statale
Via Addis Abeba, 20 – 13900 BIELLA - tel. 015/8409141 - fax 015/8491797
Indirizzo PEC: biis00100d@pec.istruzione.it - Email: biis00100d@istruzione.it
Sito: www.liceosella.it C.F.: 90021210027



Abeba 20 Biella imboccando la rampa di accesso laterale posta in prossimità del cancello di accesso laterale sinistro dell'istituto. Il percorso sarà identificato dal cartello con frecce indicanti la scritta "Commissione ARTISTICO 1 – Sez. F / H". Ai candidati verranno assegnati i servizi igienici posizionati nel corridoio del seminterrato. Per la Commissione sono previsti i servizi posti nel corridoio sud del piano terreno.

L'aula 1 (Jolly) posta nel corridoio sud al piano terreno è dedicata per i casi di necessità.

4 - Commissione "LINGUISTICO 1": sede Via Addis Abeba 20, Biella.

Aula Magna posta al piano terreno per operazioni relative alla riunione preliminare e attività in plenaria di tutte e due le sottocommissioni delle sezioni C e E Esabac. L'aula sarà dotata di 14 sedie distanziate tra loro di almeno due metri. E' inoltre predisposta, per il solo uso del Presidente di commissione l'aula 14 al primo piano, con accesso dall'ingresso principale dell'Istituto

Al termine della preliminare, mentre si procede alle operazioni di sanificazione giornaliera, l'Aula Magna verrà predisposta con le postazioni necessarie per le operazioni di colloquio d'esame con i candidati. L'aula sarà dotata di 7 sedie e banchi per i commissari e il Presidente di commissione più una sedia e relativo banco per il candidato e una sedia per l'eventuale accompagnatore del candidato. Le sedie saranno poste ad almeno due metri l'una dall'altra. L'accesso esterno all'Aula Magna avverrà dall'ingresso principale in via Addis Abeba 20 Biella imboccando la scala di accesso esterna laterale posta a sinistra dell'edificio scolastico. Il percorso sarà identificato dal cartello con frecce indicanti la scritta "Commissione LINGUISTICO 1 – Sez. C / E Esabac". Ai candidati verranno assegnati i servizi igienici posizionati nella palestra nord al piano terreno. Per la Commissione sono previsti i servizi posto nel corridoio sud del piano terreno.

L'aula Attività Alternativa posta nel corridoio centrale al piano terreno è dedicata per i casi di necessità.



LICEO "GIUSEPPE E QUINTINO SELLA"
Classico - Linguistico - Artistico
Istituto Istruzione Superiore Statale
Via Addis Abeba, 20 – 13900 BIELLA - tel. 015/8409141 - fax 015/8491797
Indirizzo PEC: biis00100d@pec.istruzione.it - Email: biis00100d@istruzione.it
Sito: www.liceosella.it C.F.: 90021210027



5 - Commissione “ARTISTICO 2”: sede Via Addis Abeba 20, Biella.

Aula 38 posta al piano primo per operazioni relative alla riunione preliminare della commissione della sezione G, oltre alla commissione Gae Aulenti in videoconferenza. L’aula sarà dotata di 7 sedie distanziate tra loro di almeno due metri. E’ inoltre predisposta, per il solo uso del Presidente di commissione l’aula 17 al primo piano, con accesso dall’ingresso principale dell’Istituto.

Al termine della preliminare, mentre si procede alle operazioni di sanificazione giornaliera, l’aula 38 verrà predisposta con le postazioni necessarie per le operazioni di colloquio d’esame con i candidati. L’aula sarà dotata di 7 sedie e banchi per i commissari e il Presidente di commissione più una sedia e relativo banco per il candidato e una sedia per l’eventuale accompagnatore del candidato. Le sedie saranno poste ad almeno due metri l’una dall’altra. L’accesso all’aula 38 avverrà dall’ingresso principale dell’edificio scolastico imboccando la scala nord all’interno del piano terreno. Il percorso sarà identificato dal cartello con frecce indicanti la scritta “Commissione ARTISTICO 2 – Sez. G”. Ai candidati verranno assegnati i servizi igienici posizionati corridoio sud al piano primo. Per la Commissione sono previsti i servizi posto nel corridoio centrale del piano primo.

L’aula 10 posta nel corridoio nord al piano primo è dedicata per i casi di necessità.

Tutti i locali destinati ai lavori delle commissioni saranno dotati di appositi dispenser per l’igienizzazione delle mani.



LICEO "GIUSEPPE E QUINTINO SELLA"
Classico - Linguistico - Artistico
Istituto Istruzione Superiore Statale
Via Addis Abeba, 20 – 13900 BIELLA - tel. 015/8409141 - fax 015/8491797
Indirizzo PEC: biis00100d@pec.istruzione.it - Email: biis00100d@istruzione.it
Site: www.liceosella.it C.F.: 90021210027



Insediamiento Commissioni d'Esame

Ferme restando le disposizioni generali dell'OM n. 10 del 16 maggio 2020, i commissari troveranno all'ingresso il modulo per l'autocertificazione, le mascherine chirurgiche da indossare ed i dispenser con il gel igienizzante. Nel caso si rendesse necessario lo svolgimento dei lavori in modalità telematica, su richiesta del Presidente di Commissione per quanto da lui disposto ai sensi dell'art. 26, comma 1, lett. a) e c) dell'O.M. 10/2020, la scuola assicurerà la partecipazione ai lavori dei componenti delle commissioni nella modalità della videoconferenza.

Giorno 15 Giugno 2020

La commissione n° 1 CLASSICO entra alle ore 8,05 e si reca direttamente al Museo Roccavilla seguendo il percorso mappa consegnato all'entrata.

La commissione n° 2 LINGUISTICO 2 entra alle ore 8,15 e si reca direttamente all'aula n°36 seguendo il percorso mappa consegnato all'entrata.

La commissione n° 3 ARTISTICO 1 entra alle ore 8,25 e si reca direttamente all'aula n°35 seguendo il percorso mappa consegnato all'entrata.

La commissione n° 4 LINGUISTICO 1 entra alle ore 8,10 e si reca direttamente all'Aula Magna seguendo il percorso mappa consegnato all'entrata.

La commissione n° 5 ARTISTICO 2 entra alle ore 8,20 e si reca direttamente all'aula n°38 seguendo il percorso mappa consegnato all'entrata.

Svolgimento degli esami

I commissari troveranno all'ingresso il modulo per l'autocertificazione, le mascherine chirurgiche da indossare ed i dispenser con il gel igienizzante.



LICEO "GIUSEPPE E QUINTINO SELLA"
Classico - Linguistico - Artistico
Istituto Istruzione Superiore Statale
Via Addis Abeba, 20 – 13900 BIELLA - tel. 015/8409141 - fax 015/8491797
Indirizzo PEC: biis00100d@pec.istruzione.it - Email: biis00100d@istruzione.it
Sito: www.liceosella.it C.F.: 90021210027



Giorno 17 Giugno 2020

La commissione n° 1 CLASSICO entra alle ore 8,05 e si reca direttamente al Museo Roccavilla seguendo il percorso mappa consegnato all'entrata.

La commissione n° 2 LINGUISTICO 2 entra alle ore 8,15 e si reca direttamente all'aula n°36 seguendo il percorso mappa consegnato all'entrata.

La commissione n° 3 ARTISTICO 1 entra alle ore 8,25 e si reca direttamente all'aula n°35 seguendo il percorso mappa consegnato all'entrata.

La commissione n° 4 LINGUISTICO 1 entra alle ore 8,10 e si reca direttamente all'Aula Magna seguendo il percorso mappa consegnato all'entrata.

La commissione n° 5 ARTISTICO 2 entra alle ore 8,20 e si reca direttamente all'aula n°38 seguendo il percorso mappa consegnato all'entrata.

Inizio Colloqui: ore 8.30

Nei giorni successivi: 18 giugno -19 giugno - 20 giugno - 22 giugno 2020 e ssgg:

I commissari troveranno all'ingresso il modulo per l'autocertificazione, le mascherine chirurgiche da indossare ed i dispenser con il gel igienizzante.

L'ingresso delle Commissioni deve essere scaglionato a partire dalle ore 7.30, secondo il seguente modello:

La commissione n° 1 CLASSICO entra alle ore 7,30 e si reca direttamente al Museo Roccavilla seguendo il percorso delle mappe consegnate all'entrata.

La commissione n° 2 LINGUISTICO 2 entra alle ore 7,40 e si reca direttamente all'aula n°36 seguendo il percorso delle mappe consegnate all'entrata.

La commissione n° 3 ARTISTICO 1 entra alle ore 7,50 e si reca direttamente all'aula n°35 seguendo il percorso delle mappe consegnate all'entrata.

La commissione n° 4 LINGUISTICO 1 entra alle ore 7,40 e si reca direttamente all'Aula Magna seguendo il percorso delle mappe consegnate all'entrata.



LICEO "GIUSEPPE E QUINTINO SELLA"
Classico - Linguistico - Artistico
Istituto Istruzione Superiore Statale
Via Addis Abeba, 20 – 13900 BIELLA - tel. 015/8409141 - fax 015/8491797
Indirizzo PEC: biis00100d@pec.istruzione.it - Email: biis00100d@istruzione.it
Sito: www.liceosella.it C.F.: 90021210027



La commissione n° 5 ARTISTICO 2 entra alle ore 7,50 e si reca direttamente all'aula n°38 seguendo il percorso delle mappe consegnate all'entrata.

Le Commissioni Stabiliscono il calendario delle Convocazioni degli Studenti

Gli studenti sono convocati, a cura delle commissioni con comunicazione scritta, 15 minuti prima della prova, secondo le modalità contenute nell'O.M. 10/2020 e per quanto riguarda il numero, in massimo 5 studenti al giorno.

Le convocazioni sono trasmesse dai presidenti alla Segreteria Didattica, la quale provvederà all'inoltro agli studenti ed agli assistenti Tecnici per la pubblicazione dei calendari sul Sito. Le stesse modalità saranno osservate per le prove d'esame in videoconferenza secondo le previsioni dell'art.7 comma 1 della citata O.M. In questo caso la scuola assicurerà il supporto tecnologico necessario nei limiti delle risorse disponibili.

Biella, 4 giugno 2020

Il Dirigente Scolastico

Gianluca Spagnolo



LICEO "GIUSEPPE E QUINTINO SELLA"
Classico - Linguistico - Artistico
Istituto Istruzione Superiore Statale
Via Addis Abeba, 20 - 13900 BIELLA - tel. 015/8409141 - fax 015/8491797
Indirizzo PEC: biis00100d@pec.istruzione.it - Email: biis00100d@istruzione.it
Site: www.liceosella.it C.F.: 90021210027



Allegato 1 – Mappa 1 – Accessi piano seminterrato

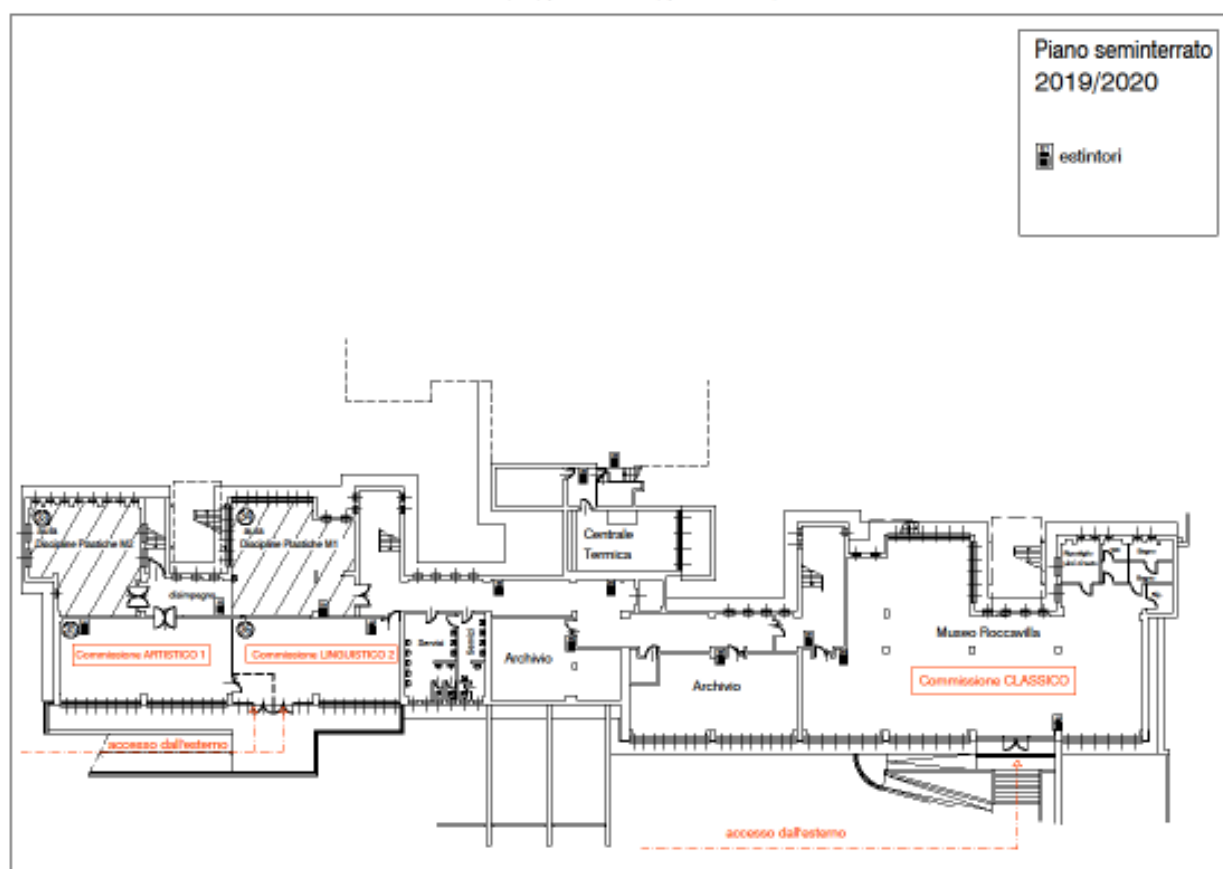



LICEO "GIUSEPPE E QUINTINO SELLA"

Classico - Linguistico - Artistico

Istituto Istruzione Superiore Statale

Via Addis Abeba, 20 – 13900 BIELLA - tel. 015/8409141 - fax 015/8491797

Indirizzo PEC: biis00100d@pec.istruzione.it - Email: biis00100d@istruzione.it

Sito: www.liceosella.it C.F.: 90021210027



Allegato 2 – Accessi piano terreno

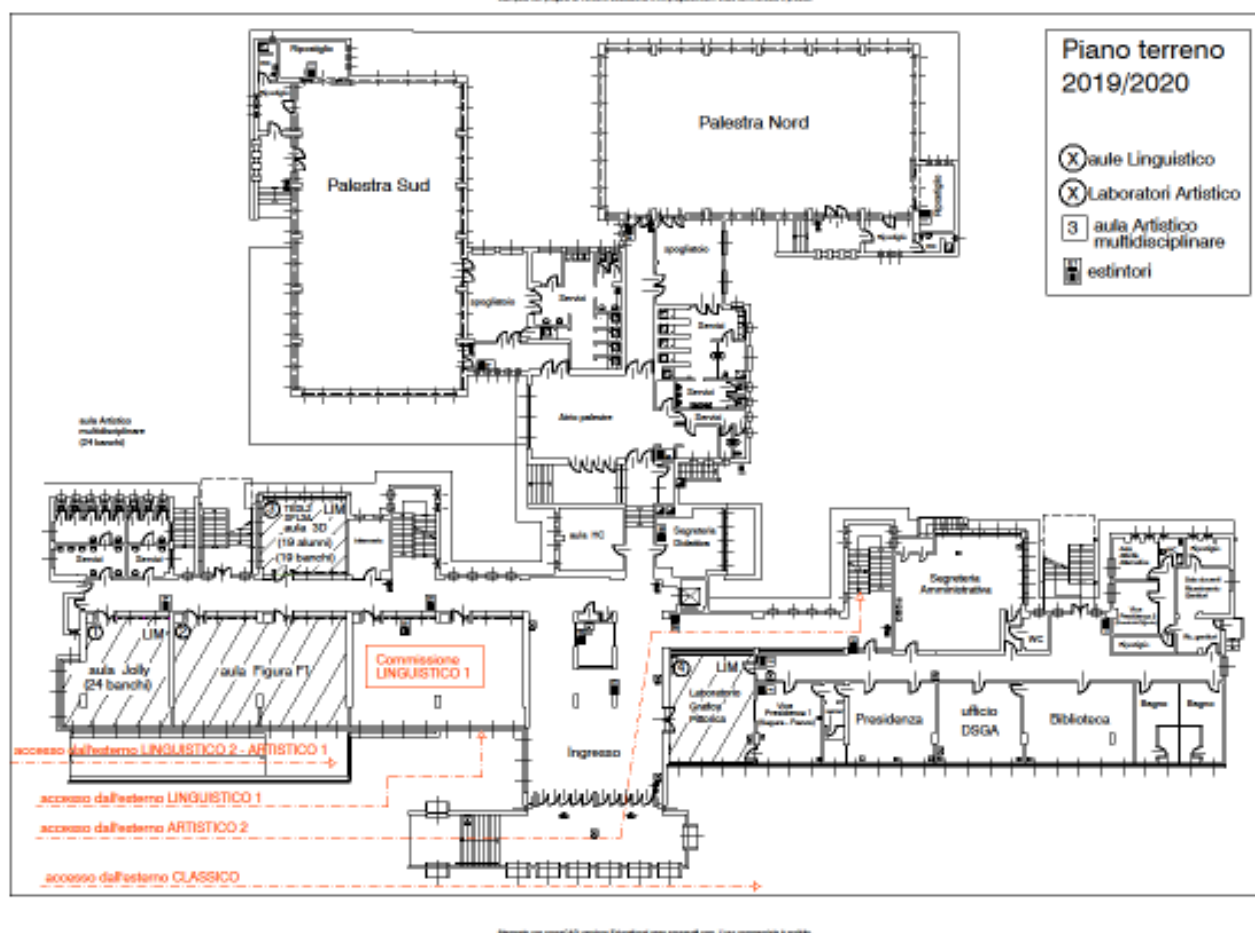



LICEO "GIUSEPPE E QUINTINO SELLA"

Classico - Linguistico - Artistico

Istituto Istruzione Superiore Statale

Via Addis Abeba, 20 – 13900 BIELLA - tel. 015/8409141 - fax 015/8491797

Indirizzo PEC: biis00100d@pec.istruzione.it - Email: biis00100d@istruzione.it

Sito: www.liceosella.it C.F.: 90021210027



Allegato 3 – Accessi piano primo

Stampa su progetto website Istituzione www.progett.com. Uso commerciale è proibito.

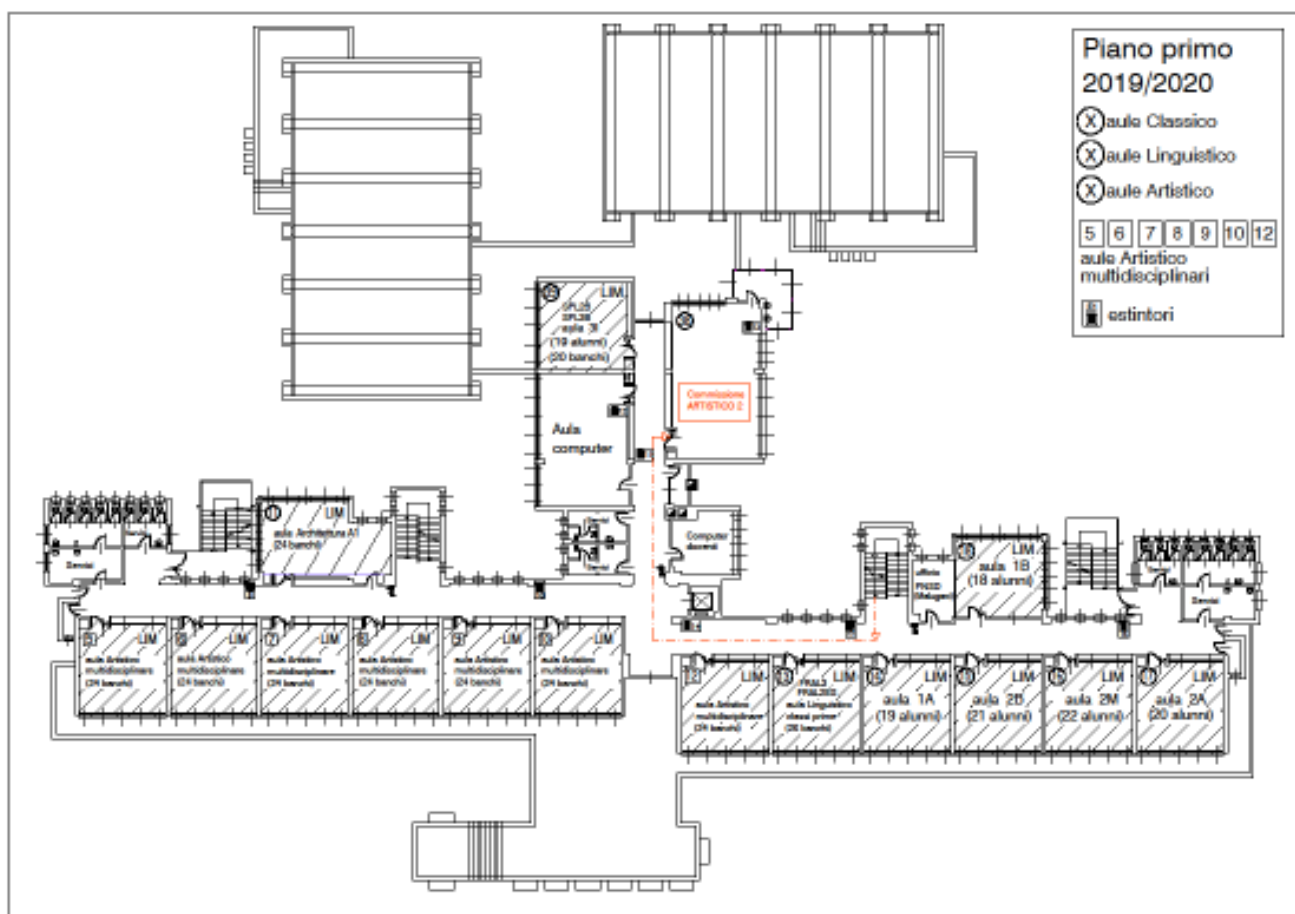

Stampa su progetto website Istituzione www.progett.com. Uso commerciale è proibito.